

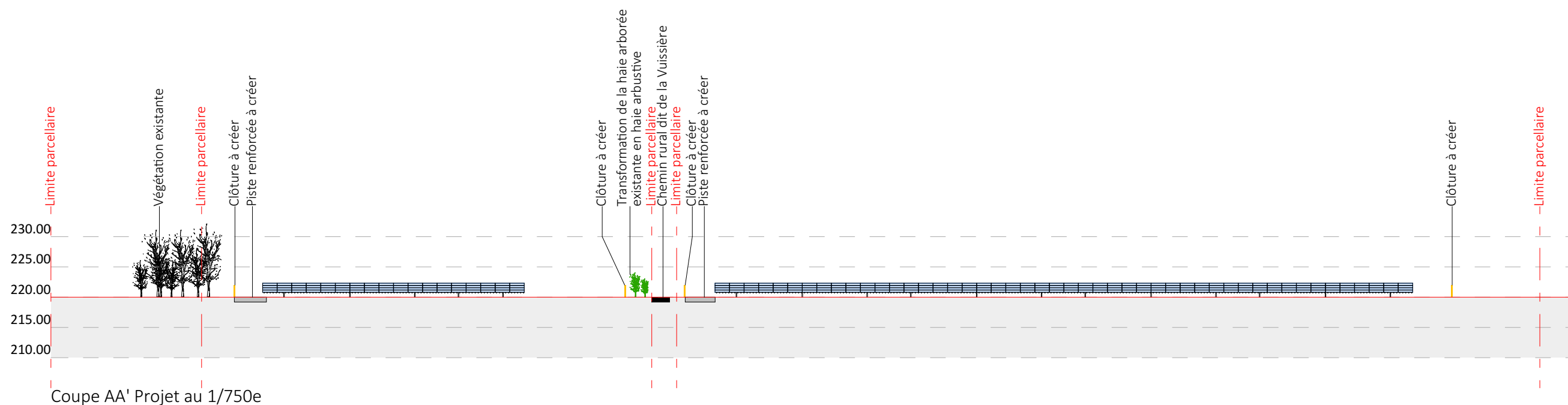

Nom du projet : <b>Dossier de Permis de Construire</b> Projet photovoltaïque de la Balme		Architecte :		Maître d'ouvrage : <b>SOLARHONA</b>		Légende :	
Contenu du plan : <b>PC-03.1 PLAN DE LOCALISATION DES COUPES</b>				Contact :		Structures photovoltaïques Clôture à créer Poste de livraison/transformation Limite de lieux-dits Piste renforcée à créer largeur 5m Végétation existante Fleuve Conteneur de stockage	
Commune (s): Commune de La Balme (73170)		<b>I'M IN ARCHITECTURE</b> 21 rue d'Auteuil 75016 PARIS 06 71 15 45 63 // im.in.archi@gmx.com SARL au capital de 16500€ 533 863 940 R.C.S. PARIS		 UNE SOCIÉTÉ 2, Rue André Bonin 69004 Lyon Tél: 06 31 10 25 75 Mail: a.maulini@solarhona.fr			
Echelle : 1:2000	LA-BALME PC-03.1						
Date	Indice : v1					Format papier: <b>A3</b>	
12/07/2022						P.12/37	

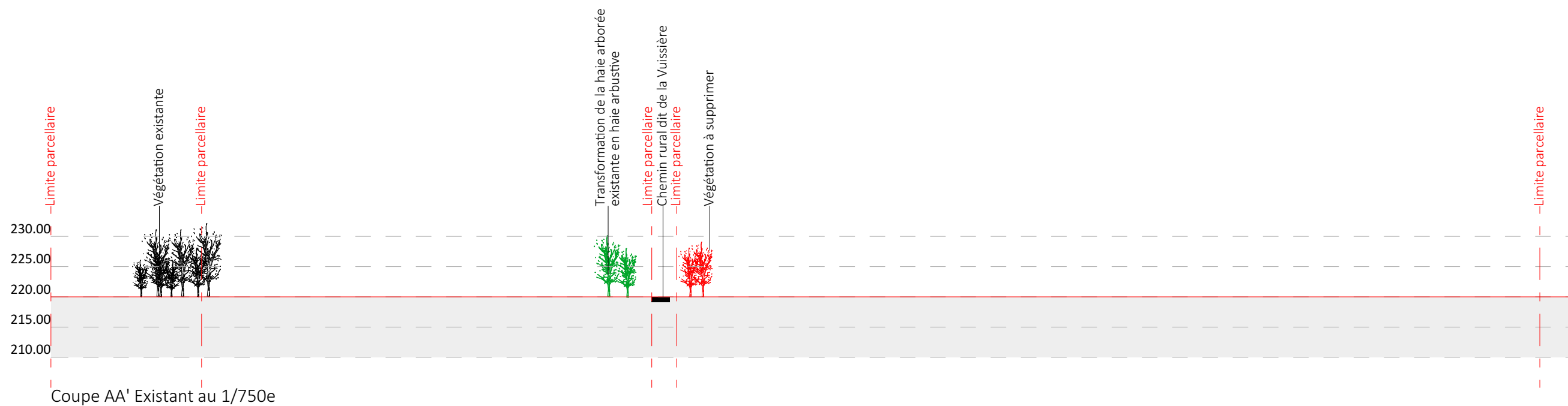

Nom du projet :		<b>Dossier de Permis de Construire</b> Projet photovoltaïque de la Balme		Architecte :		Maître d'ouvrage : SOLARHONA		Légende :	
Contenu du plan :		<b>PC-03.2 PLAN EN COUPE A-A' DU TERRAIN</b>		<b>I'M IN ARCHITECTURE</b> 21 rue d'Auteuil 75016 PARIS 06 71 15 45 63 // im.in.archi@gmx.com SARL au capital de 16500€ 533 863 940 R.C.S. PARIS		<b>solarhona</b> UNE SOCIÉTÉ <b>ca</b>  2, Rue André Bonin 69004 Lyon Tél: 06 31 10 25 75 Mail: a.maulini@solarhona.fr		Structures photovoltaïque Végétation existante à supprimer	
Commune (s):		Commune de La Balme (73170)						Voie existante Piste renforcée à créer largeur 5m Végétation existante à conserver	
Echelle :	1:750	LA-BALME PC-03.2						Clôture à créer	
Date	12/07/2022	Indice :	v1	Format papier:	A3				

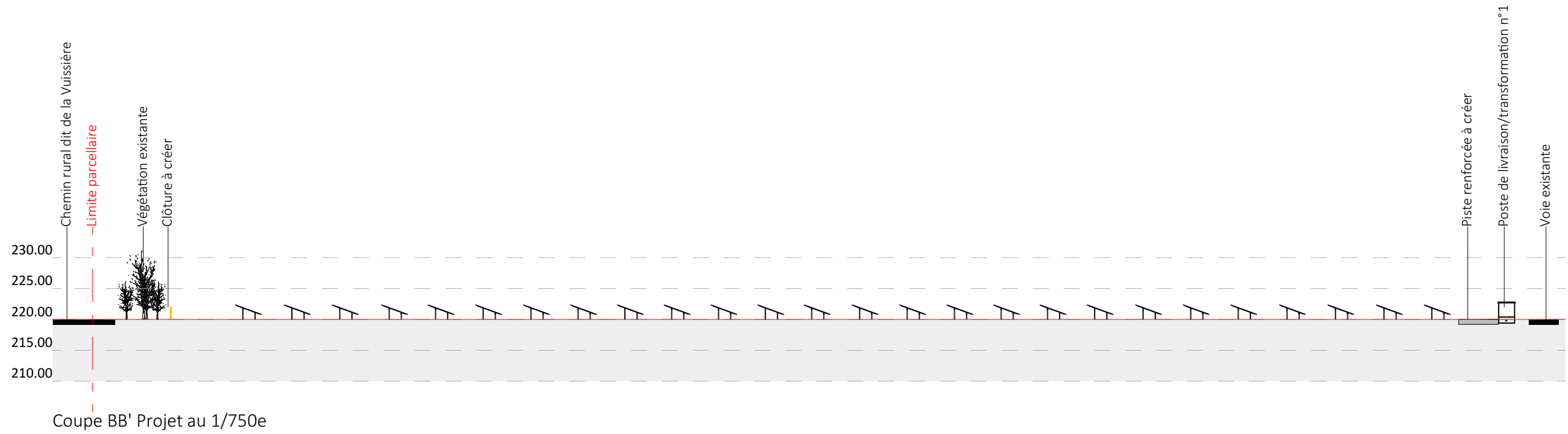

Nom du projet :		<b>Dossier de Permis de Construire</b> Projet photovoltaïque de la Balme		Architecte :		Maître d'ouvrage : SOLARHONA		Légende :					
Contenu du plan :		<b>PC-03.3 PLAN EN COUPE B-B' DU TERRAIN</b>		<b>I'M IN ARCHITECTURE</b> 21 rue d'Auteuil 75016 PARIS 06 71 15 45 63 // im.in.archi@gmx.com SARL au capital de 16500€ 533 863 940 R.C.S. PARIS		 2, Rue André Bonin 69004 Lyon Tél: 06 31 10 25 75 Mail: a.maulini@solarhona.fr		 Structures photovoltaïques		 Végétation existante à supprimer			
Commune (s):		Commune de La Balme (73170)						 Voie existante		 Piste renforcée à créer largeur 5m		 Végétation existante à conserver	
Echelle :	1:750	LA-BALME PC-03.3						 Clôture à créer					
Date	Indice : v1		Format papier:										
12/07/2022			A3										

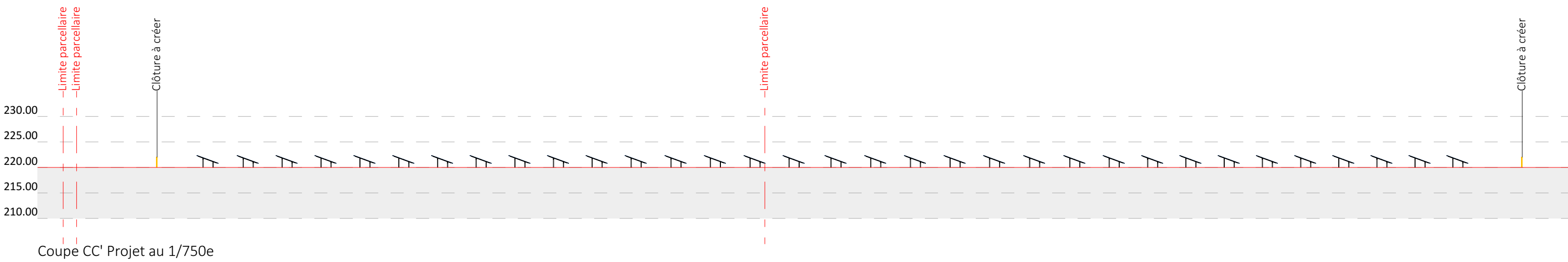
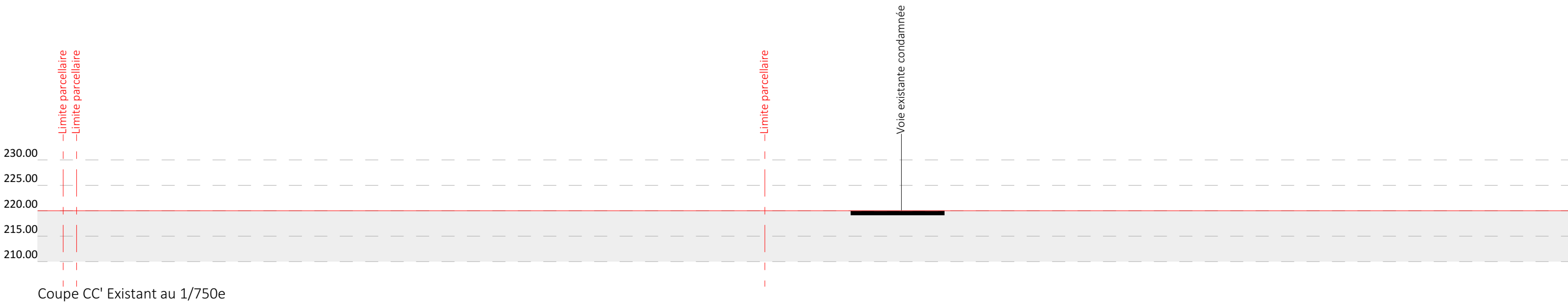

Nom du projet :		<b>Dossier de Permis de Construire</b> Projet photovoltaïque de la Balme		Architecte :		Maître d'ouvrage : SOLARHONA		Légende :	
Contenu du plan :		<b>PC-03.4 PLAN EN COUPE C-C' DU TERRAIN</b>		<b>I'M IN ARCHITECTURE</b> 21 rue d'Auteuil 75016 PARIS 06 71 15 45 63 // im.in.archi@gmx.com SARL au capital de 16500€ 533 863 940 R.C.S. PARIS		<b>solarhona</b> UNE SOCIÉTÉ <b>ca</b>		 Structures photovoltaïques  Voie existante  Clôture à créer	
Commune (s):		Commune de La Balme (73170)							
Echelle :	1:750	LA-BALME PC-03.4							
Date	12/07/2022	Indice :	v1	Format papier:	A3		2, Rue André Bonin 69004 Lyon Tél: 06 31 10 25 75 Mail: a.maulini@solarhona.fr		

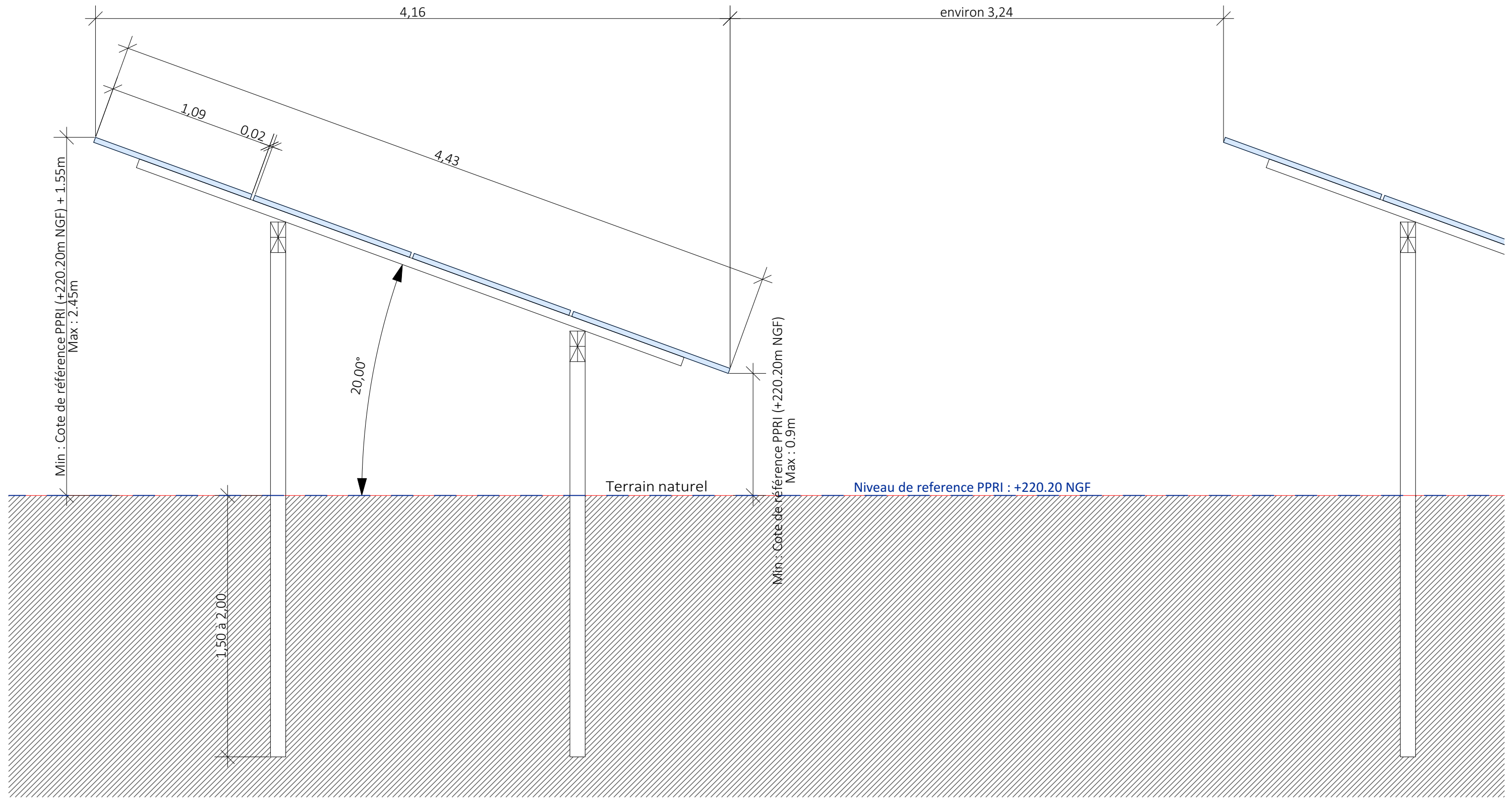

Detail d'une structure photovoltaïque 20°

Nom du projet : <b>Dossier de Permis de Construire</b> Projet photovoltaïque de la Balme		Architecte :	Maître d'ouvrage : SOLARHONA	Légende :
Contenu du plan : <b>PC-03.5 DETAIL STRUCTURE PHOTOVOLTAIQUE</b>		<b>I'M IN ARCHITECTURE</b> 21 rue d'Auteuil 75016 PARIS 06 71 15 45 63 // im.in.archi@gmx.com SARL au capital de 16500€ 533 863 940 R.C.S. PARIS	<b>solarhona</b> UNE SOCIÉTÉ <b>ca</b>  2, Rue André Bonin 69004 Lyon Tél: 06 31 10 25 75 Mail: a.maulini@solarhona.fr	Détail structure fixe :
Commune (s): Commune de La Balme (73170)				Type structure: structure fixe sur pieux battus
Echelle : 1:25	LA-BALME PC-03.5			Taille panneau: 1.09X2.38
Date	Indice : v1	Format papier:	Nombre de panneaux par structures: 6*4=24 panneaux et 12*4=48 panneaux	
12/07/2022		<b>A3</b>	Orientation: Paysage	
			Pente: 20°	
			Le pied des panneaux se situe au dessus de la côte de référence du PPRI +220.20m NGF	

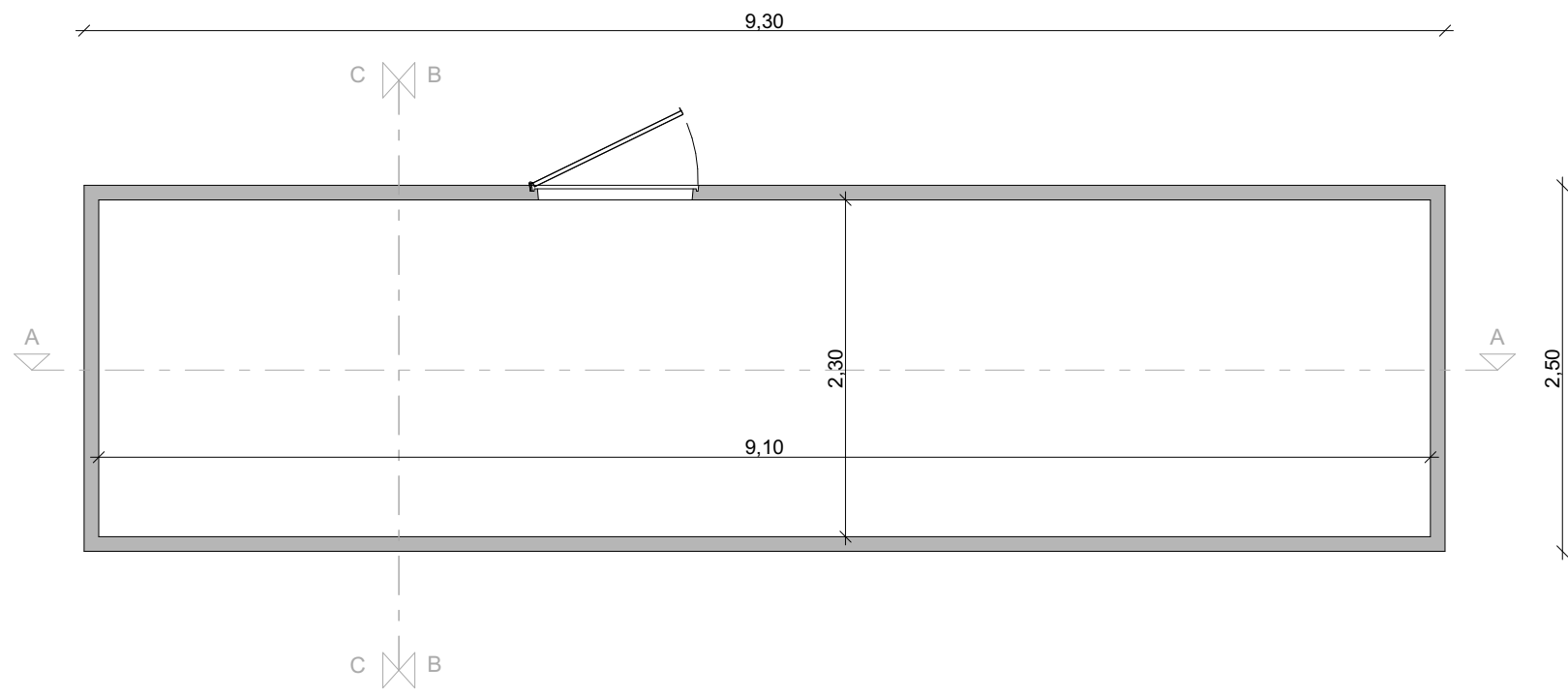

LOCALISATION DES COUPES

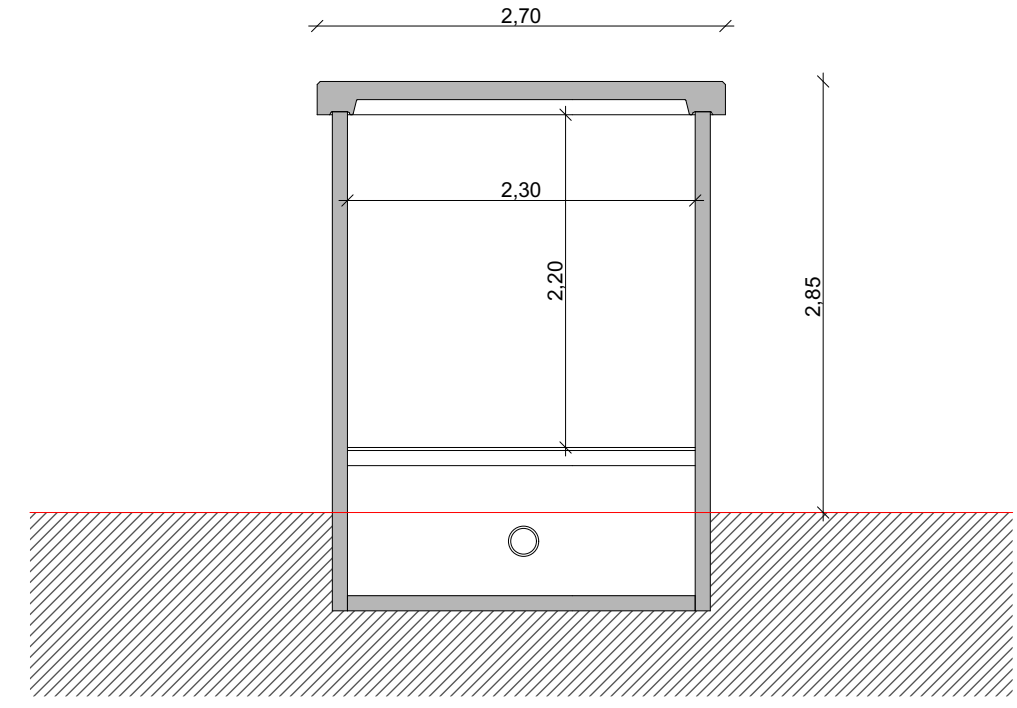

COUPE BB

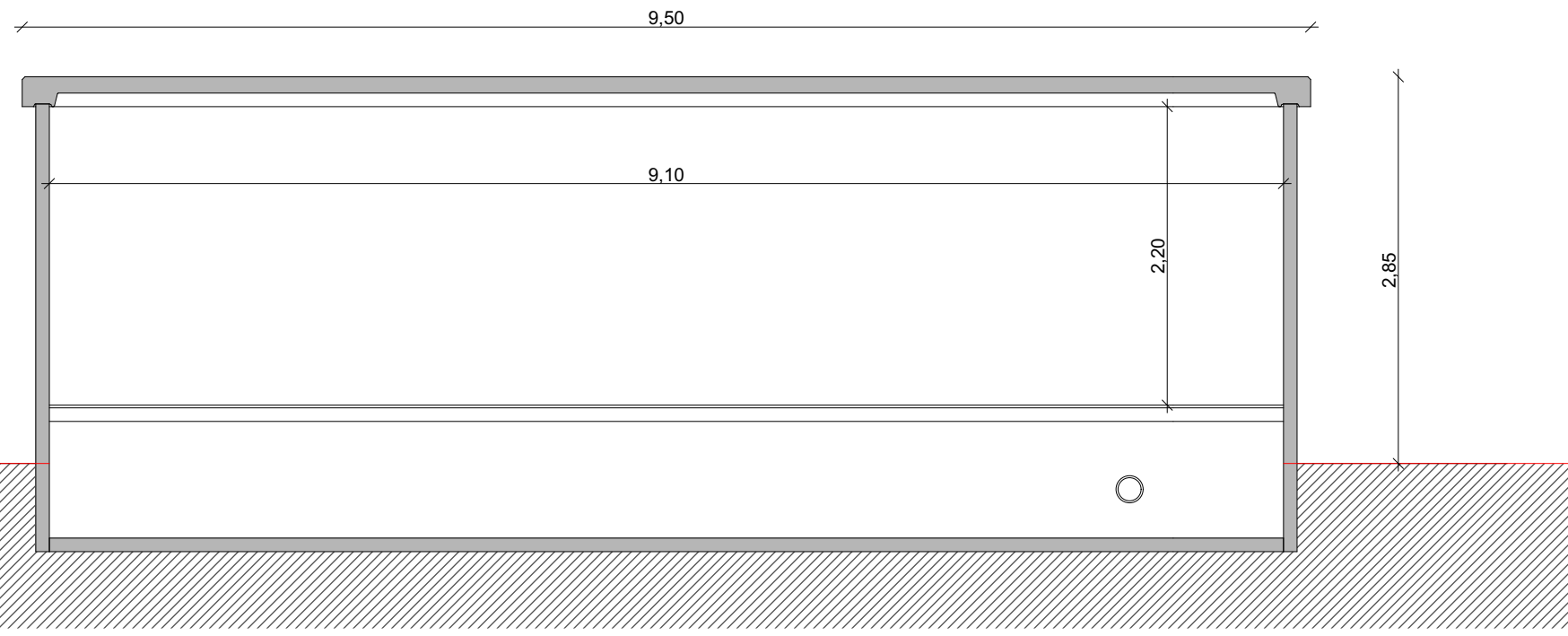

COUPE AA

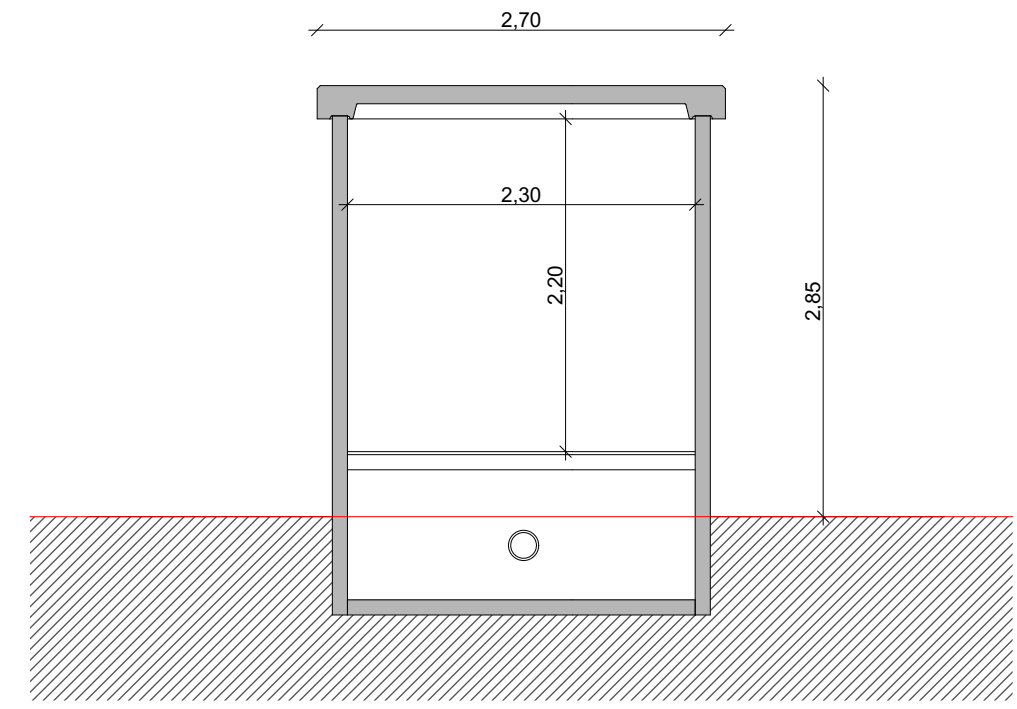

COUPE CC

Nom du projet : <b>Dossier de Permis de Construire</b> Projet photovoltaïque de la Balme		Architecte :	Maître d'ouvrage : <b>SOLARHONA</b>	Légende :  Détail du poste de livraison combiné poste de transformation et du poste de transformation :  Longueur : 9.30m Largeur : 2.50m Hauteur : 2.85m Teinte : RAL 7032 Gris silex
Contenu du plan : <b>PC-03.6 DETAIL DU POSTE DE LIVRAISON/TRANSFORMATION ET DU POSTE DE TRANSFORMATION</b>		<b>I'M IN ARCHITECTURE</b> 21 rue d'Auteuil 75016 PARIS 06 71 15 45 63 // im.in.archi@gmx.com SARL au capital de 16500€ 533 863 940 R.C.S. PARIS	<b>solarhona</b> UNE SOCIÉTÉ <b>ca</b>  2, Rue André Bonin 69004 Lyon Tél: 06 31 10 25 75 Mail: a.maulini@solarhona.fr	
Commune (s): Commune de La Balme (73170)				Format papier: <b>A3</b>
Echelle : 1:50	LA-BALME PC-03.6	Date: 12/07/2022	Indice : v1	

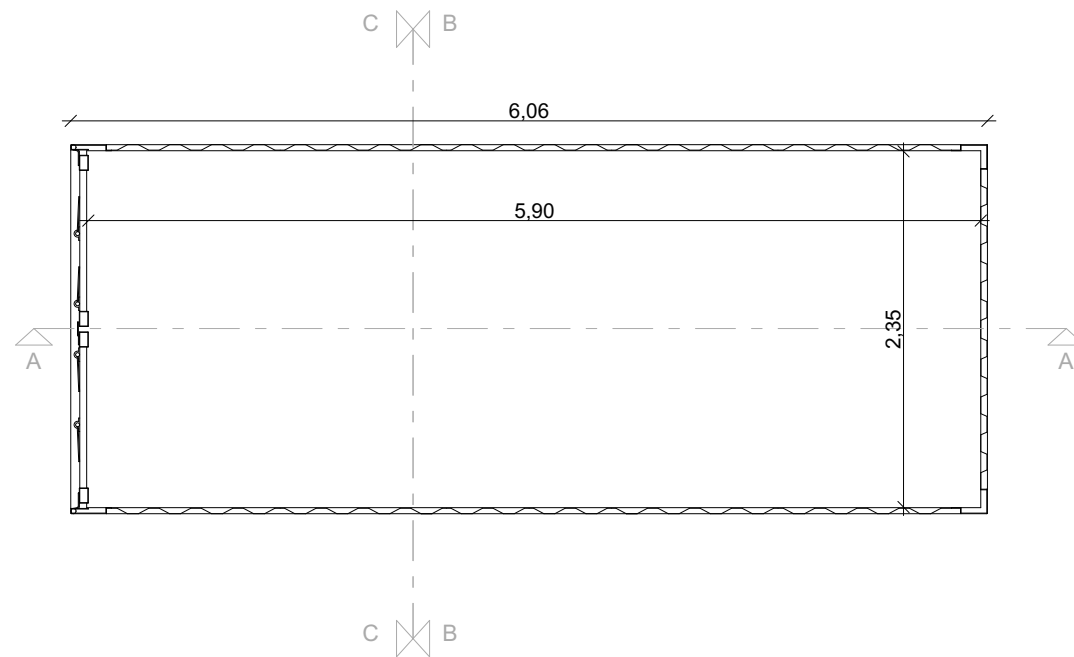

LOCALISATION DES COUPES

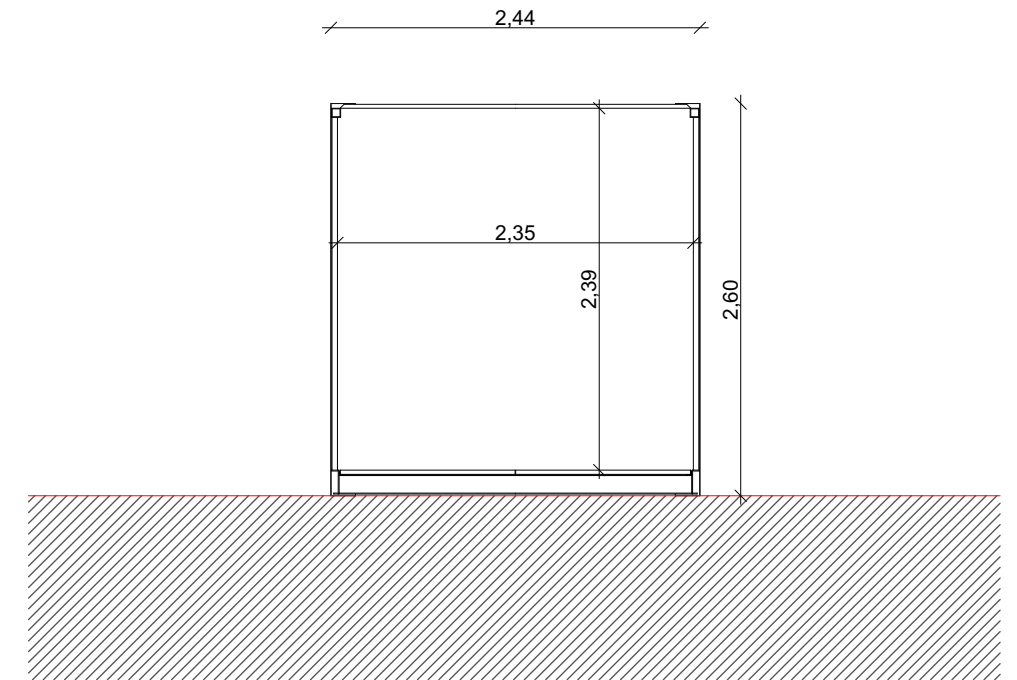

COUPE BB

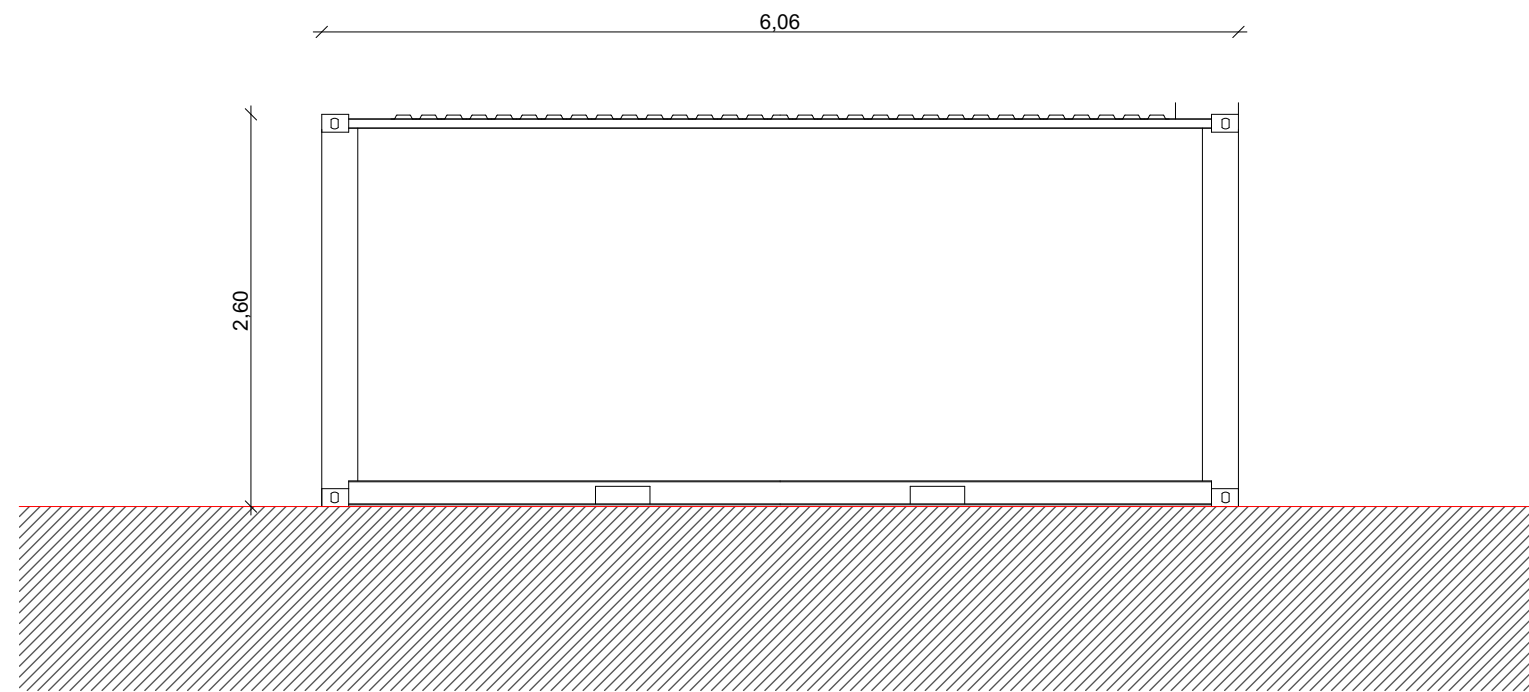

COUPE AA

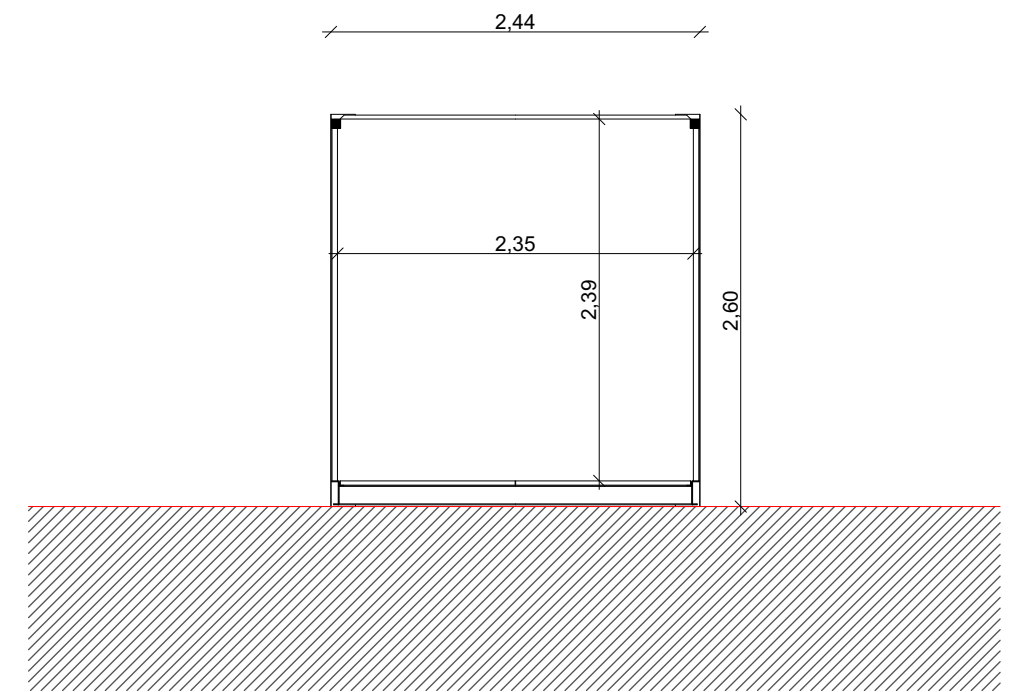

COUPE CC

Nom du projet :		<b>Dossier de Permis de Construire</b> Projet photovoltaïque de la Balme		Architecte :		Maître d'ouvrage : SOLARHONA		Légende :					
Contenu du plan :		<b>PC-03.7 DETAIL D'UN CONTENEUR</b>		<b>I'M IN ARCHITECTURE</b> 21 rue d'Auteuil 75016 PARIS 06 71 15 45 63 // im.in.archi@gmx.com SARL au capital de 16500€ 533 863 940 R.C.S. PARIS		 UNE SOCIÉTÉ <b>ca</b>  2, Rue André Bonin 69004 Lyon Tél: 06 31 10 25 75 Mail: a.maulini@solarhona.fr		Détail conteneur					
Commune (s):		Commune de La Balme (73170)						Longueur : 6.06m		Largeur : 2.44m		Hauteur : 2.6m	
Echelle :		1:50 LA-BALME PC-03.7						Format papier:		A3		Teinte : RAL 7032 Gris Silex	
Date		Indice : v1											
12/07/2022													